

**Plan 9.2**  
**LOCALISATION DES SITES**  
**ARCHÉOLOGIQUES**  
 SUR LE TERRITOIRE DES MUNICIPALITÉS  
 DE LA TRINITÉ-DES-MONTS,  
 DE SAINT-ANACLET-DE-LESSARD  
 ET DE LA VILLE RIMOUSKI

- Site archéologique
- Origine culturelle
- ★ Culture amérindienne préhistorique
  - ◆ Culture euro-québécoise
  - Périomètre urbain 24-03
- Limite administrative
- ⌞ Municipalité régionale de comté
  - ⌞ Municipale
  - Plan d'eau

# Projet

Projection cartographique: MTM 6 Système de coordonnées planes du Québec.  
 Système de référence géodésique: NAD 83.  
 Sources des données:  
 Base de données topographiques du Québec,  
 Ministère de l'Énergie et des Ressources naturelles et MRC de Rimouski-Neigette.  
 © Gouvernement du Québec.  
 © MRC de Rimouski-Neigette. Tous droits réservés.  
 DOCUMENT: Projet\_REG\_24\_03.MXD Imprimé le 2024-02-27 15:49

Préparé par: Jhoanna Munoz	Vérifié par: Hugo Hallé
-------------------------------	----------------------------

Schéma d'aménagement et  
 de développement 11-09  
 Règlement 24-03  
 Adopté le \_ 2024  
 En vigueur le \_ 2024

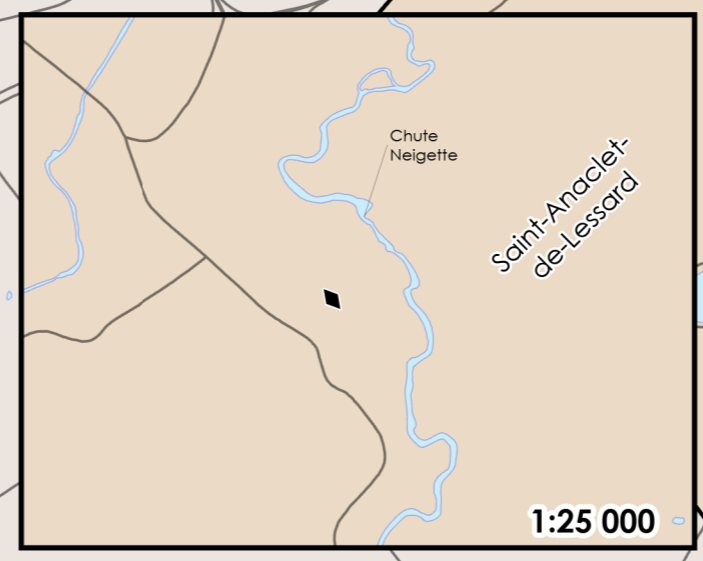
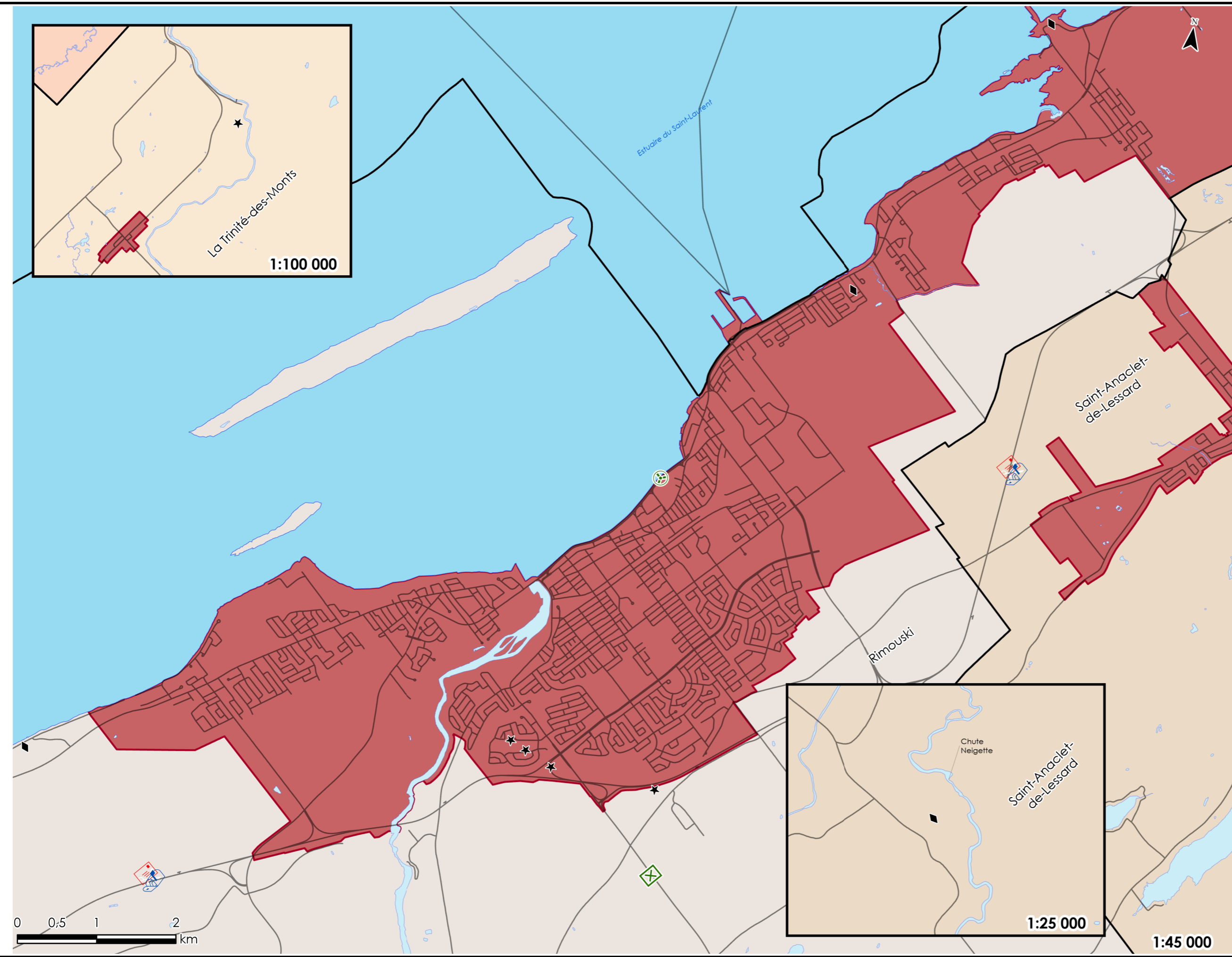

1:45 000