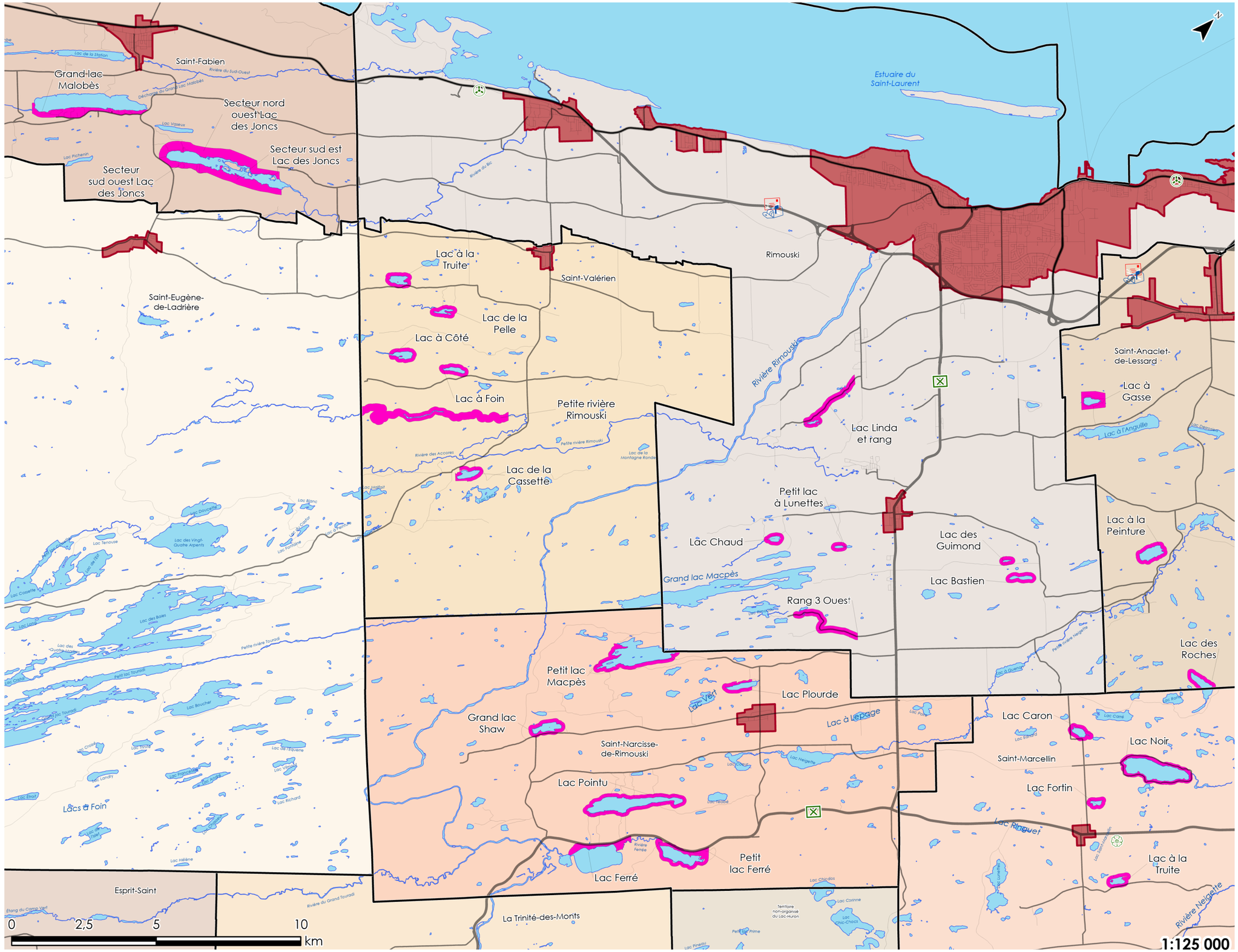


MRC de Rimouski-Neigette

# Plan 7.9.1

## SECTEURS DE VILLÉGIATURE À DÉVELOPPER

SUR LE TERRITOIRE DE LA MRC DE RIMOUSKI-NEIGETTE

- Secteur de villégiature futur 2-16
- Périmètre urbain 24-03

Limite administrative

- Municipalité régionale de comté
- Municipale
- Lac

**Projet**

*Projection cartographique: MTM 6 Système de coordonnées planes du Québec.*
*Système de référence géodésique: NAD 83.*
*Sources des données:*
*Base de données topographiques du Québec.*
*Ministère de l'Énergie et des Ressources naturelles et MRC de Rimouski-Neigette.*
*© Gouvernement du Québec*
*© MRC de Rimouski-Neigette. Tous droits réservés*
*DOCUMENT: Projet_REG_24_03.MXD Imprimé le 2024-02-27 15:49*

| Préparé par: | Vérifié par: |
|---|---|
| Jhoanna Munoz | Hugo Hallé |

Schéma d'aménagement et de développement 11-09
Règlement 24-03
Adopté le _ 2024
En vigueur le _ 2024