



Plan 7.5.1
 DÉLIMITATION DE L'AFFECTATION
 INDUSTRIELLE ET
 COMMERCIALO-INDUSTRIELLE
 SUR LE TERRITOIRE
 DE LA VILLE DE RIMOUSKI

- Affectation 24-03**
-  Commercialo-Industrielle
 -  Industrielle
 -  Municipalité régionale de comté
 -  Municipale

Projet

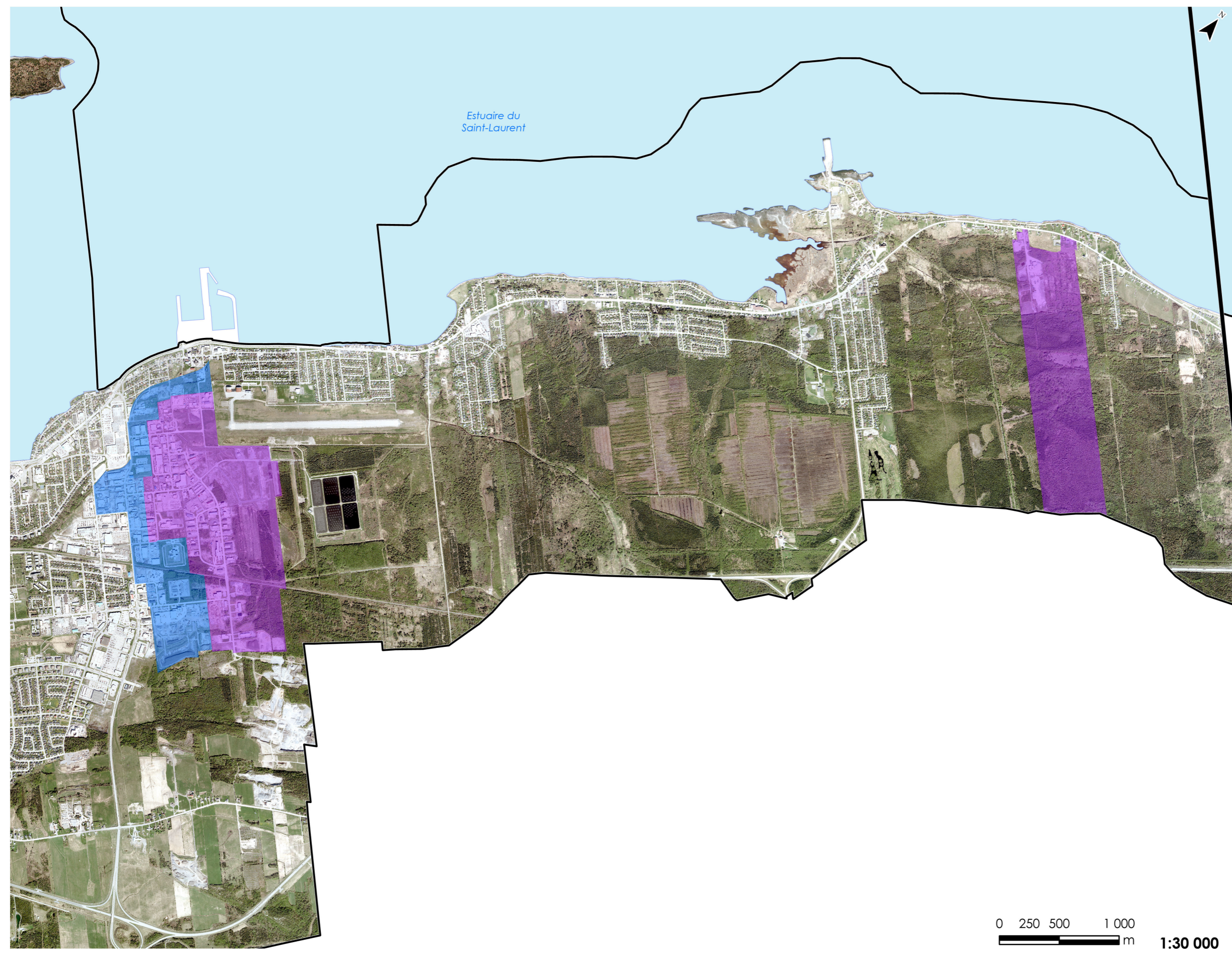

Projection cartographique: MTM 6 Système de coordonnées planes du Québec.
 Système de référence géodésique: NAD 83.
 Sources des données:
 Base de données topographiques du Québec.
 Ministère de l'Énergie et des Ressources naturelles et MRC de Rimouski-Neigette.
 © Gouvernement du Québec.
 © MRC de Rimouski-Neigette. Tous droits réservés.
 DOCUMENT: Projet_REG_24_03.MXD Imprimé le 2024-02-26 15:45

Préparé par: Jhoanna Munoz	Vérifié par: Hugo Hallé
-------------------------------	----------------------------

Schéma d'aménagement et
 de développement 11-09
 Règlement 24-03
 Adopté le _ 2024
 En vigueur le _ 2024