



Limite de la zone agricole provinciale 2-16

Affectation 2-16

- Agrodynamique
- Agrocampagne
- Agroforestière
- Agrorésidentielle
- Urbaine

1:55 000

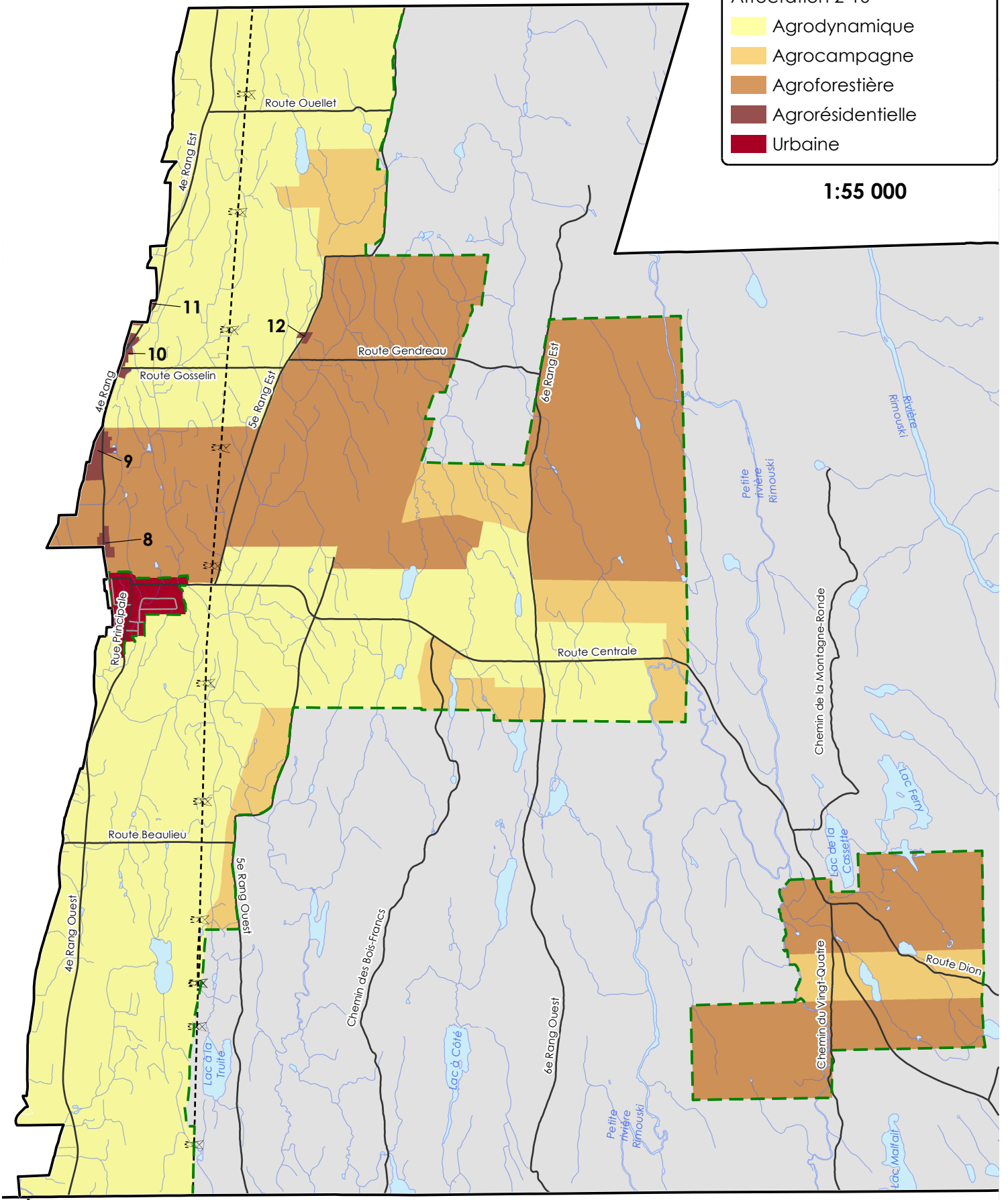

Projection cartographique: MTM à Système de coordonnées planes du Québec.
 Système de référence géodésique: NAD 83.
 Sources des données:
 Base de données topographiques du Québec.
 Ministère de l'Énergie et des Ressources naturelles et MRC de Rimouski-Neigette.
 © Gouvernement du Québec
 © MRC de Rimouski-Neigette. Tous droits réservés.
 DOCUMENT: 4-18_Plan_07-4-16_10060.MXD imprimé le 2018-10-02 09:39

Préparé par:
 Lucie Alice Côté
 26 février 2018

Vérifié par:
 Bernard Guimond

Schéma d'aménagement et de développement 11-09
 Adopté le 11 juillet 2018
 En vigueur le 14 septembre 2018
 Règlement 4-18